

UWAGA
Wszystkie wymiary podane na rysunku muszą zostać sprawdzone na miejscu budowy.
W przypadku różnic kontaktować się z autorami projektu.
Elementy stalowe ze stali nierdzewnej lub malowane proszkowo.
Elementy ocynkowane malować proszkowo- kolor szary do uzgodnienia z Architektem.
Zadaszenie wykonane w systemie naciągów oraz mocować z profili okrągłych.
Szkło hartowane, bezpieczne.

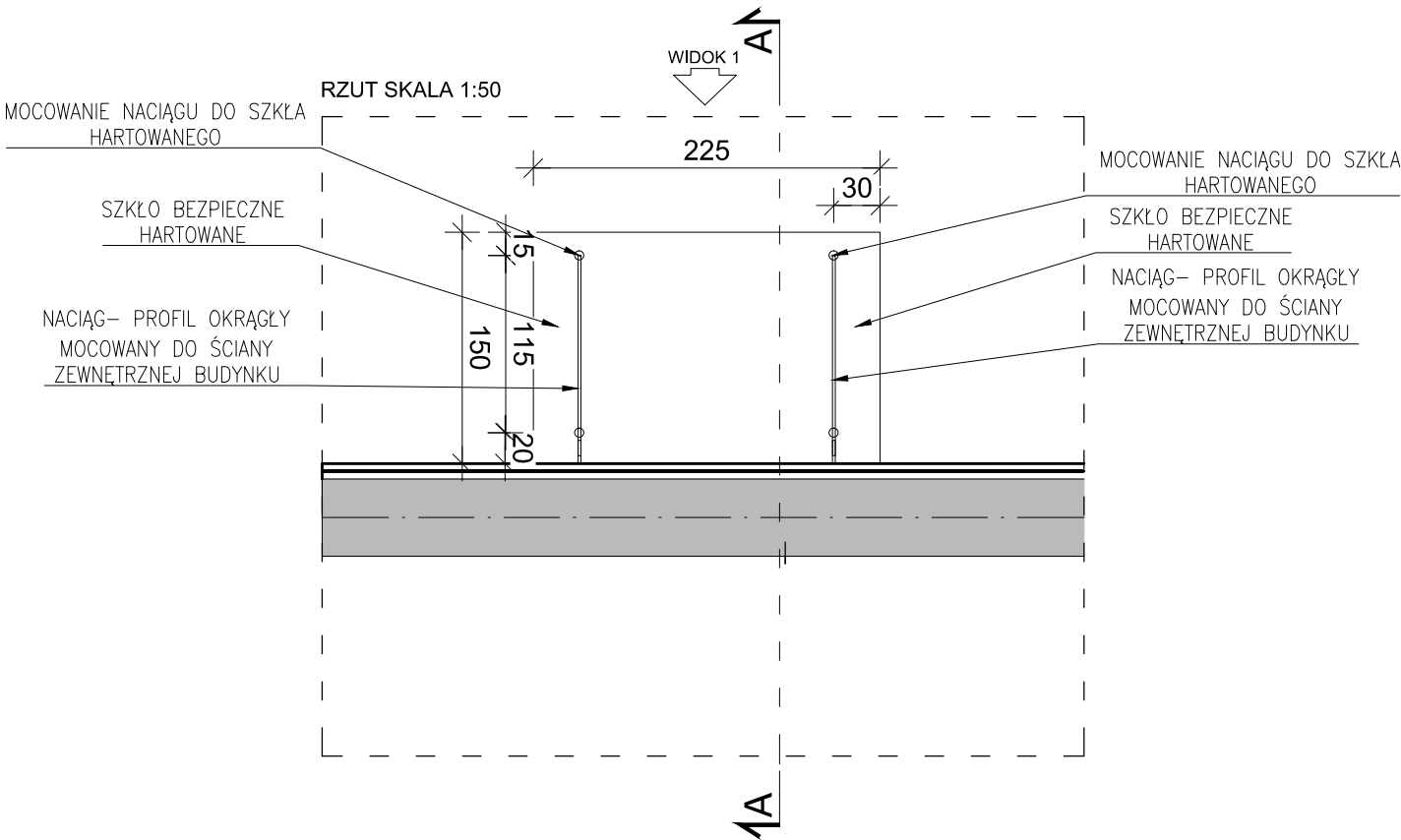

Inwestycja:
PRZEBUDOWA I REMONT BLOKU SPORTOWEGO ZESPOŁU SZKÓŁ NR 9 W SUWAŁKACH PRZY UL. KLONOWEJ 51
DZ. NR EWID. 23669
OBRĘB NR 04 MIASTO SUWAŁKI.

Inwestor:
MIASTO SUWAŁKI
UL. MICKIEWICZA 1
16-400 SUWAŁKI

Jednostka projektowa:
Ptaszyński Architektura
ROMAN PTASZYŃSKI
ul. Bałtycka 2/9
15-611 Białystok

Faza opracowania:
PROJEKT WYKONAWCZY - AKTUALIZACJA 2022r.

Rysunek:
DASZEK NAD WEJŚCIEM

Branża:			
Architektura:		Nr upraw.:	Podpis:
Projektant:			
mgr inż. arch. Roman Ptasiński		BŁ-PKK-11/03	
Opracowała:			
mgr inż. arch. Diana Zajkowska			
Sprawdzający:			
mgr inż. arch. Jarosław B. Ptasiński		BŁ-PKK-10/03	
Projekt jest chroniony prawem autorskim. Projekt architektoniczny jest projektem nadrzędnym, wszystkie nieścisłości konsultować z Głównym Projektantem			

Nr proj.:	Skala:	Data:	Nr rys.:	Rev.
PT-26/2016	1:100	14/01/2022	A-12	c